Libero Consorzio Comunale di Trapani Prot. n. 27550 del 28-10-2016 in Uscita

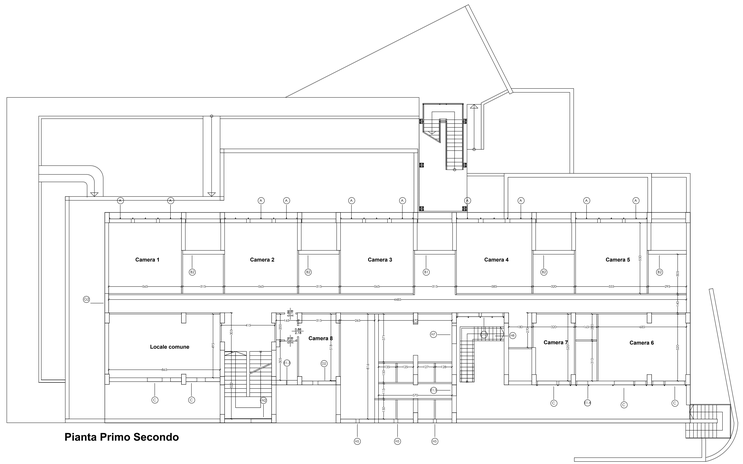

Pianta Primo Secondo

Libero Consorzio Comunale di Trapani
5° Settore Lavori Pubblici

Lavori urgenti di completamento per la funzionalità del Convitto annesso all'Istituto Tecnico Agrario di Marsala

PROGETTO ESECUTIVO

N. Elaborato	Oggetto Elaborato	Scala
14	**PIANTA PIANO SECONDO**	

Trapani, 26/09/2016

Progettisti:
Arch. Antonino Gandolfo

I.D.T. Geom. Linda Alestra

Spazio riservato ai visti - pareri ed approvazione

Il Verificatore
I.D.T. Geom. Pietro Cavallero
Il Responsabile del Procedimento
I.D.T. Geom. Pietro Cavallero