

Libero Consorzio Comunale di Trapani
5° Settore Lavori Pubblici

**Lavori urgenti di completamento per la
funzionalità del Convitto annesso all'Istituto
Tecnico Agrario di Marsala**

PROGETTO ESECUTIVO

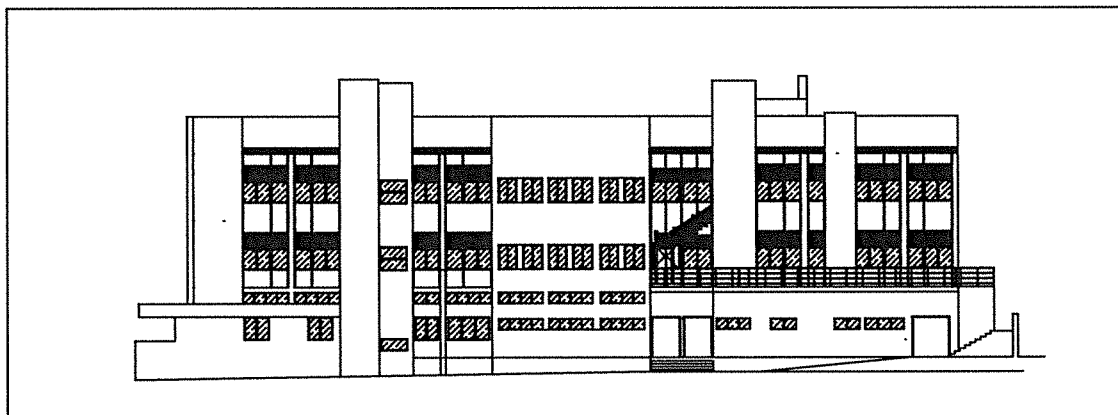

N. Elaborato	Oggetto Elaborato	Scala
7	Computo Costi Sicurezza	

Trapani, 26/09/2016

Coordinatore della
Sicurezza in Fase di
Progettazione

I.D.T. Geom. Linda Alestra

Spazio riservato ai visti - pareri ed approvazione

Il Verificatore
I.D.T. Geom. Pietro Cavataio
Il Responsabile del Procedimento
I.D.T. Geom. Pietro Cavataio

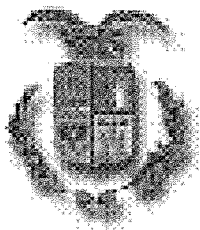

Libero Consorzio Comunale
Settore 5° Lavori Pubblici

pag. 1

COMPUTO METRICO

OGGETTO: COSTI SICUREZZA
Lavori di urgenti di completamento per la funzionalità del Convitto
annesso all'ITA di Marsala

COMMITTENTE: Libero Consorzio Comunale

Trapani, 26/09/2016

IL TECNICO
IDT Geom. A. Alestra

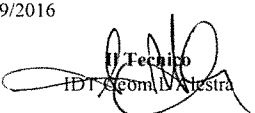
Num.Ord. TARIFFA	DESIGNAZIONE DEI LAVORI	DIMENSIONI				Quantità	IMPORTI	
		par.ug.	lung.	larg.	H/peso		unitario	TOTALE
	R I P O R T O							
	LAVORI A MISURA							
1 23.01.01.10	Ponteggio mobile per altezze non superiori a 7,00 m, realizzato con elementi tubolari metallici e provvisto di ruote, di tavole ferma piedi, di parapetti, di scale interne di colle ... nto risulta piana e liscia tale da consentirne agevolmente lo spostamento:- per ogni m³ e per tutta la durata dei lavori							
	mensa	2,00	1,80	4,000		14,40		
	ingresso	2,00	1,80	4,000		14,40		
	corridoio servizi	2,00	1,80	4,000		14,40		
	servizi igienici	4,00	1,80	4,000		28,80		
	portineria		1,80	4,000		7,20		
	SOMMANO al m³					79,20	14,90	1'180,08
2 23.01.01.11	Per ogni spostamento, pari alla dimensione longitudinale del ponteggio, successivo al primo piazzamento, dello stesso, di cui alla voce 23.1.1.10							
	mensa					124,00		
	ingresso					18,00		
	corridoio					24,00		
	servizi					16,00		
	portineria					5,00		
	SOMMANO cad.					187,00	11,10	2'075,70
	Parziale LAVORI A MISURA euro							3'255,78
	T O T A L E euro							3'255,78
	Trapani, 26/09/2016							
	 H. Techito HDT - Scm. IV Alestra							
	A R I P O R T A R E							

